

Apoio a crianças e jovens vítimas de violência sexual

janeiro de 2016 - maio de 2019

dados provisórios, atualizados a 15 de maio de 2019



Rede CARE

- ✓ equipa multidisciplinar e especializada âmbito nacional
- ✓ ajudar a superar o impacto apoio nas questões jurídicas, psicológicas, sociais e práticas
- ✓ trabalho na formação e na sensibilização

40 meses de atividade



881 crianças e jovens apoiados/as

140 familiares e amigos/as apoiados/as

10.509 atendimentos realizados

médias mensais

22 novos processos de apoio relativos a crianças e jovens vítimas de violência sexual

263 atendimentos

Vítimas

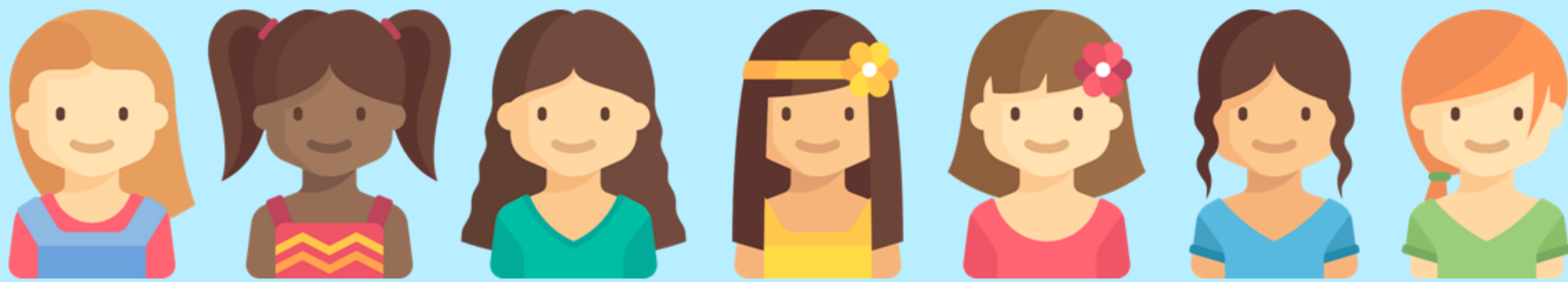

80,3%



18,6%

1,1% não foi possível apurar

Distrito de Residência

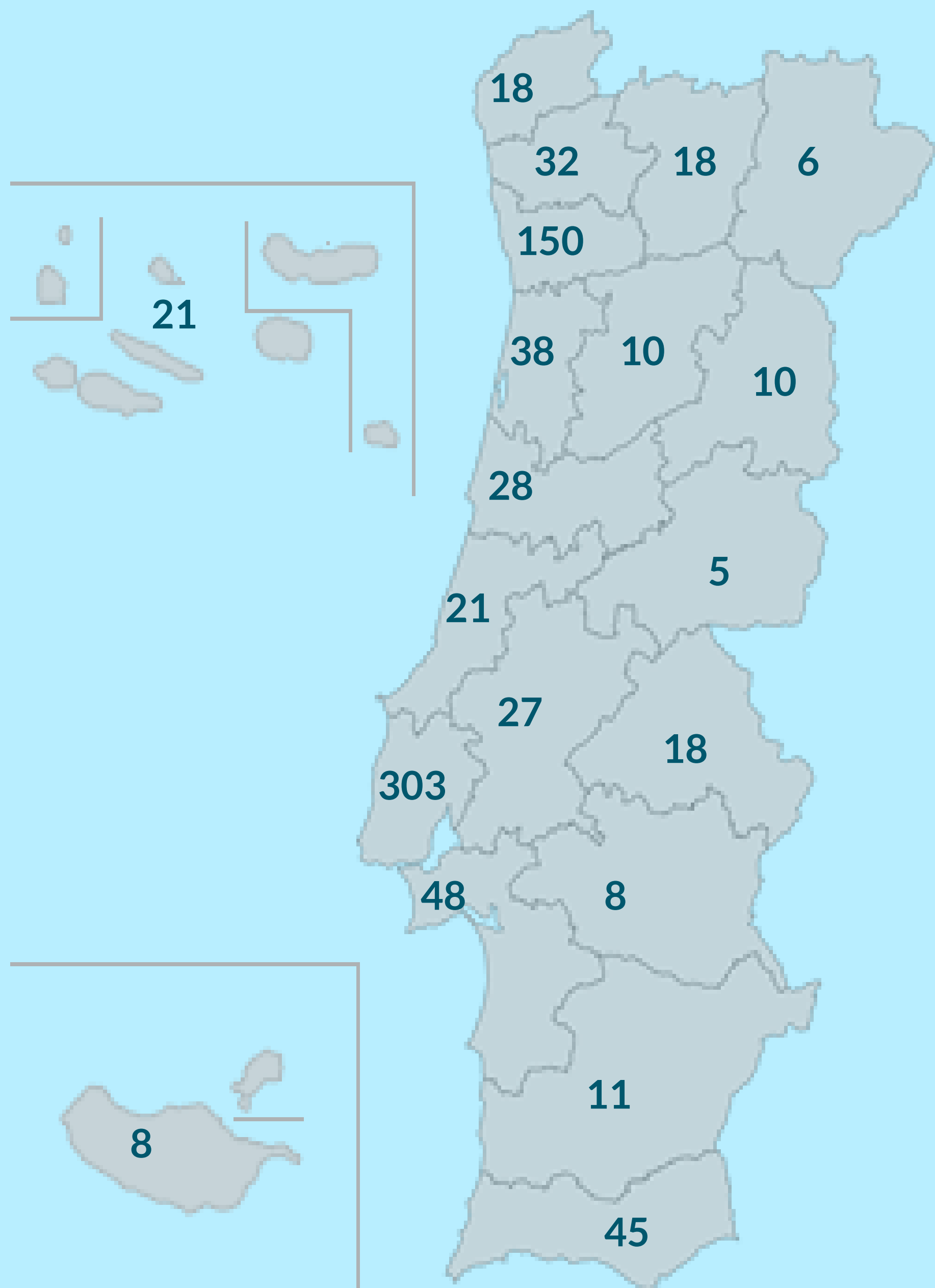

Fora de Portugal - 13
Não foi possível apurar - 43

Faixa etária à data do primeiro contacto

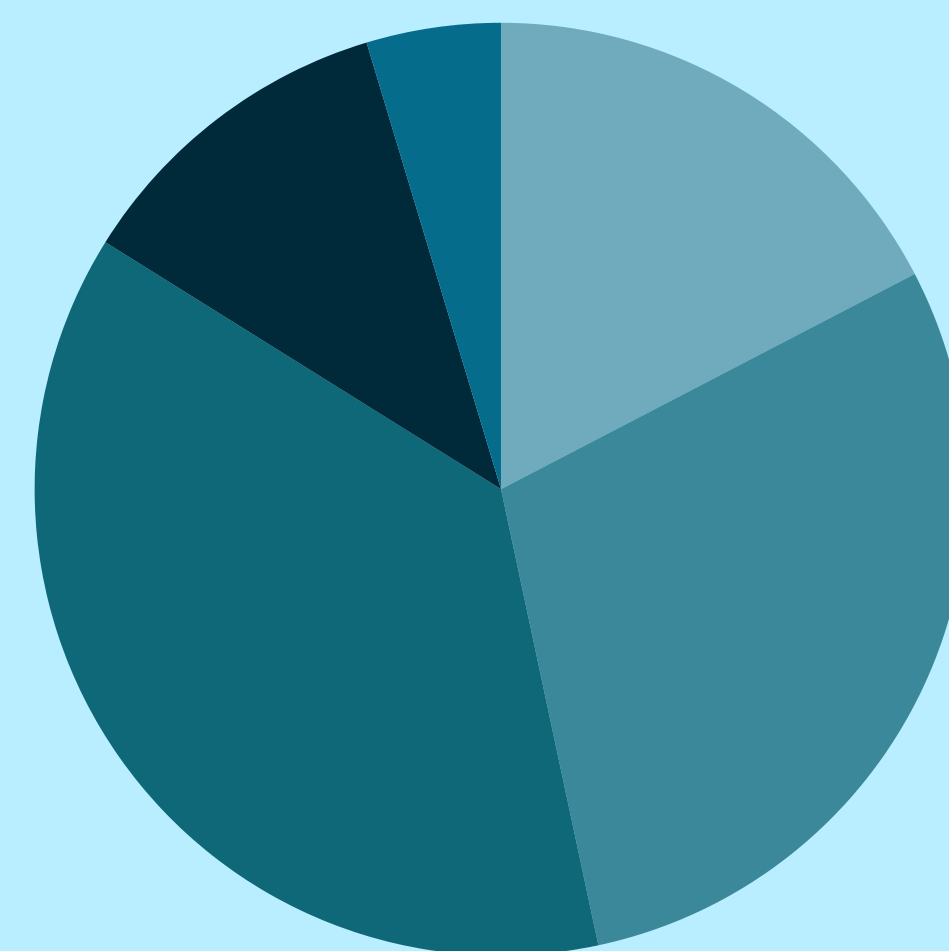

Faixa etária	Porcentagem
0-7 anos	17.37%
8-13 anos	29.28%
14-17 anos	37.23%
18 ou + anos	11.46%
NS/NR	4.65%

Autores/as

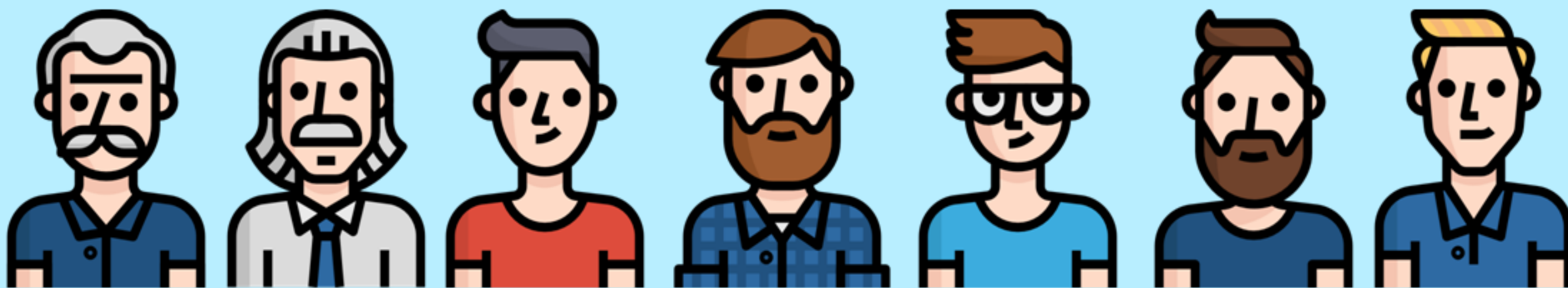

91,4%

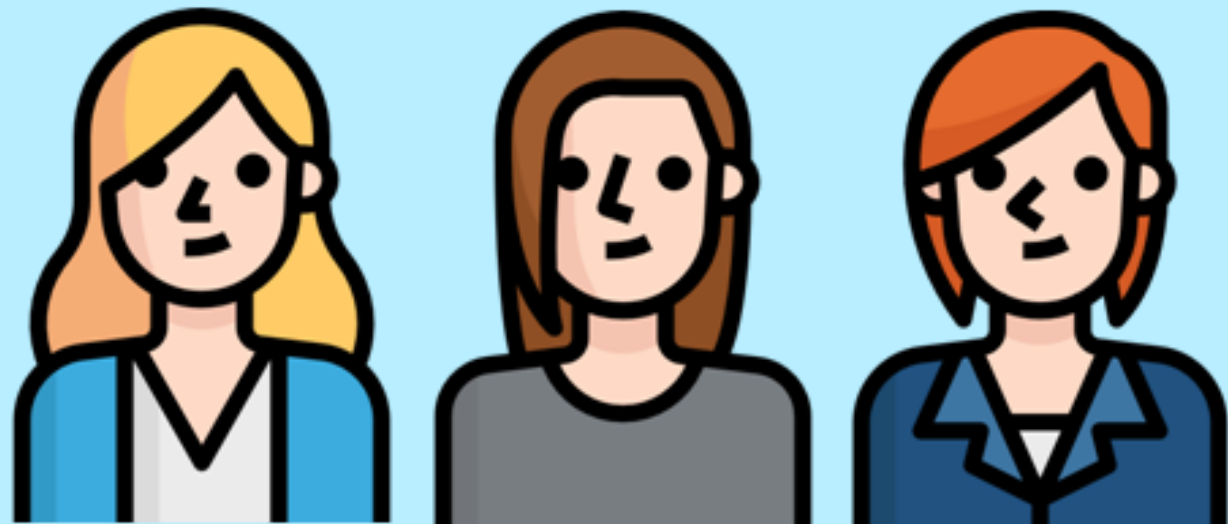

5%

3,5% não foi possível apurar

Contexto



Intrafamiliar 54,1%

Pai/Mãe: 19,8%
Padrasto/Madrasta: 11,7%
Avô/Avó: 5,8%
Tio/Tia: 5,2%
Irmão/Irmã: 2,3%
Outro/a familiar: 9,3%



Extrafamiliar 39,9%

Pessoa conhecida: 12,1%
Pessoa desconhecida: 6,6%
Colega/Amigo/a: 5,9%
Vizinho/a: 4,2%
Funcionário/a escolar: 1,8%
Funcionário/a atividades: 1,1%
Outra relação: 8,2%

6% não foi possível apurar

Atos praticados

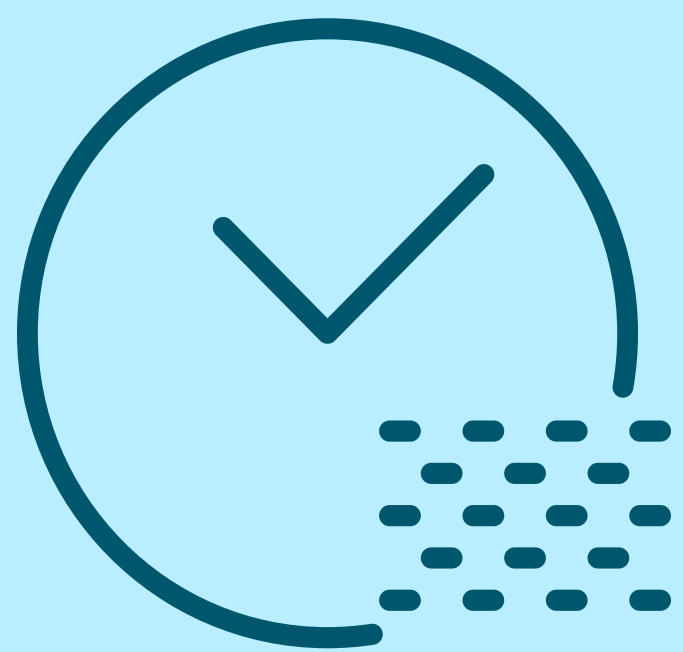

63,8% de forma continuada

19,2% não continuada
17% não foi possível apurar

Crimes contra a liberdade sexual

Coação sexual: 3,5%
Violação: 7,1%
Abuso sexual de pessoa incapaz de resistência: 0,5%
Importunação sexual: 11,2%

Crimes contra a autodeterminação sexual

Abuso sexual de crianças: 62%

Abuso sexual de menores dependentes: 4,2%
Atos sexuais com adolescentes: 4,3%
Recurso à prostituição de menores: 0,7%
Lenocínio de menores: 0,7%
Pornografia de menores: 3,9%
Aliciamento de menores para fins sexuais: 1,9%

Denúncia

78,5%

das situações reportadas foram denunciadas às Autoridades Policiais e/ou aos Tribunais
Em 14,6% das vezes, essa denúncia partiu da APAV

Sem denúncia? Porquê?

Inexistência de dados suficientes para o efeito, por vontade dos/as denunciantes
Os/as autores/as são inimputáveis em razão da idade
Outros motivos

Referenciação

O sistema de referenciação é um mecanismo de articulação no âmbito do qual uma Entidade Parceira da APAV transmite à APAV informações sobre a ocorrência de crimes e respetivas vítimas, com o consentimento destas e com a finalidade de lhes ser prestado apoio pela APAV



Polícia Judiciária
19%



**Tribunais
Ministério Público**
15,1%



**Instituto Nacional
de Medicina Legal
e Ciências
Forenses, I.P.**
0,3%



**Instituto Nacional
de Emergência
Médica**
0,3%

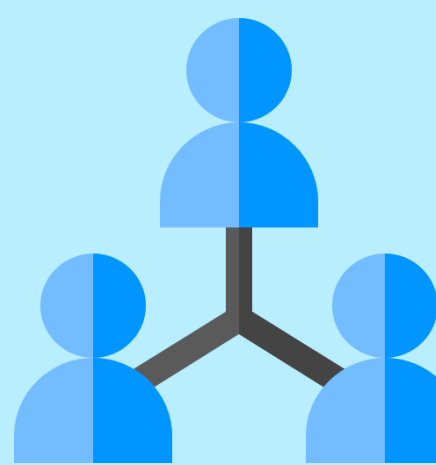

**Sugestão de
familiares,
amigos/as ou
conhecidos/as**
28,5%



Iniciativa própria
7,7%

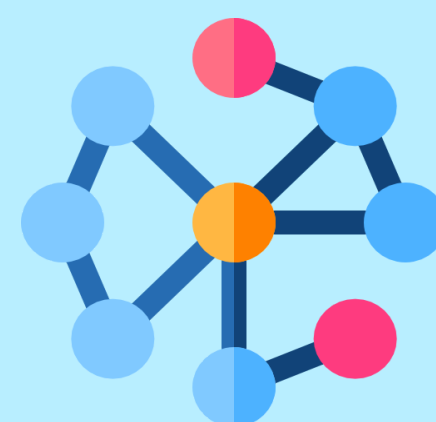

CPCJ
3,1%

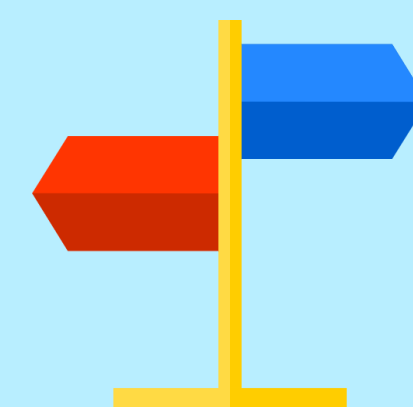

**Outras entidades/
pessoas**
20,4%

5,6% não foi possível apurar

“Foi muito importante porque me senti mais calmo”

Vítima apoiada pela Rede CARE

“o facto de sentir-me apoiada emocionalmente e respeitada. Para além disso o apoio psicológico também me ajudou bastante”

Vítima apoiada pela Rede CARE

Formação e Sensibilização



Curso | Apoio a Crianças e Jovens vítimas de Violência Sexual 21 horas

23 cursos
408 formandos

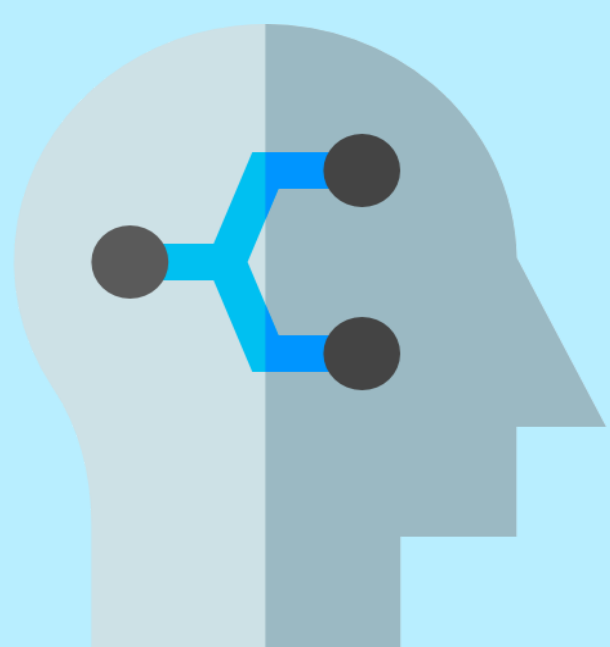

Ações de informação e sensibilização

+ de 520 ações
+ de 11.000 participantes

alunos/as de todos os graus de ensino, profissionais que intervêm com crianças e jovens, forças de segurança, pais/encarregados de educação, sociedade em geral

"gostei da formação, aprendi bastante sobre como atuar"

Profissional de Educação e Formanda do Curso | Apoio a Crianças e Jovens Vítimas de Violência Sexual

"Esta ação foi importante para alertar as crianças (...) para estarem atentos a comportamentos menos adequados por parte de alguns adultos."

Profissional de Educação responsável por turma do Ensino Básico

"Tema oportuno e de fácil abordagem. Gostei e as minhas crianças também!"

Profissional de Educação responsável por turma do Ensino Básico

Onde estamos

Porto

Centro de Recursos Sociais da Câmara Municipal do Porto
Rua da Fábrica Social, 17, 2.º | 4000-201 Porto
22 550 29 57

Braga

Rua de São Vítor, 11 | 4710-436 Braga
253 610 091

Coimbra

Avenida Fernão de Magalhães, 153, 1.º, sala 1 | 3000-176 Coimbra
239 781 545

Santarém

Ex-Escola Prática de Cavalaria
Largo Infante Santo | 2009-002 Santarém
243 356 505

Lisboa

Rua José Estêvão, 135-A, piso 0 | 1150-201 Lisboa
21 358 79 00

Setúbal

Edifício da Câmara Municipal de Setúbal
Praça do Brasil, 17 | 2900-285 Setúbal
265 534 598

Alentejo

Rua de Santo António, 20 | 7400-245 Ponte de Sôr
242 094 732

Algarve

Rua José de Matos, 14-A, 1.º | 8000-504 Faro
289 820 788

Açores

Rua do Mercado, 57 | 9500-326 Ponta Delgada
296 285 399

Madeira

Rua do Carmo, Cooperativa Agrícola, bloco C, 1.º C – Sé | 9050-555 Funchal
291 224 373



Linha
Internet
Segura
800 219 090



care@apav.pt

APAV, Maio 2019